

Software pro veřejnou dopravu

M-line EDISON

Tato prezentace obsahuje:

Společné

- Vozidla
- Zaměstnanci
- Zákazníci

Veřejná doprava

- Autobusová doprava
- MHD
- Provozní hlášení
- Lístky
- Přepravní pokladna

Webové aplikace

- Aplikace pro řidiče
- Middleware

M-line EDISON je ucelený software pro organizátory veřejné dopravy, městské dopravní podniky a firmy provozující veřejnou pravidelnou i nepravidelnou dopravu.



M-line software

www.m-line.cz

aktualizace říjen 2023

viditelná data v prezentaci jsou fiktivní

Software pro veřejnou dopravu

M-line EDISON

- Software jako služba (SaaS)
- Architektura Klient – Server
- Robustní NoSQL databáze pro velké objemy dat
- Jednotné ovládání systému
- Jednotné výstupy ze systému
- Online systém uživatelské podpory
- Online knihovna návodů a postupů (WIKI)
- Automatické aktualizace

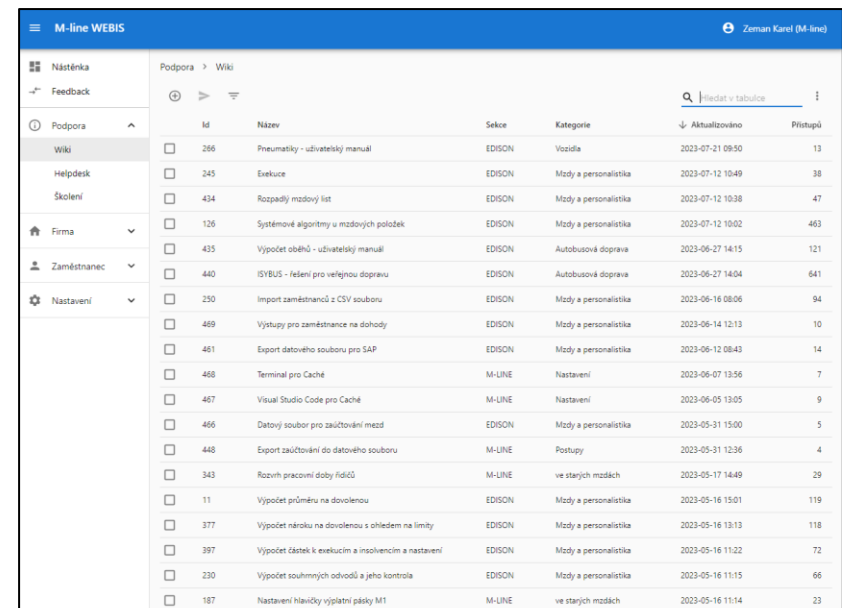

Id	Název	Sekke	Kategorie	Aktualizovano	Přístupí
266	Pneumatik - uživatelský manuál	EDISON	Vozidla	2023-07-21 09:50	13
245	Exekuce	EDISON	Mzdy a personalistika	2023-07-12 10:49	38
434	Rozpadlý mzdový list	EDISON	Mzdy a personalistika	2023-07-12 10:38	47
126	Systémové algoritmy v mzdových položkách	EDISON	Mzdy a personalistika	2023-07-12 10:02	463
435	Výpočet oběhů - uživatelský manuál	EDISON	Autobusová doprava	2023-06-27 14:15	121
440	ISYBUS - řešení pro veřejnou dopravu	EDISON	Autobusová doprava	2023-06-27 14:04	641
250	Import zaměstnanců z CSV souboru	EDISON	Mzdy a personalistika	2023-06-16 08:06	94
469	Výstupy pro zaměstnance na dohody	EDISON	Mzdy a personalistika	2023-06-14 12:13	10
461	Export datového souboru pro SAP	EDISON	Mzdy a personalistika	2023-06-12 08:43	14
468	Terminal pro Caché	M-LINE	Nastavení	2023-06-07 13:56	7
467	Visual Studio Code pro Caché	M-LINE	Nastavení	2023-06-05 13:05	9
466	Datový soubor pro zajišťování mezd	EDISON	Mzdy a personalistika	2023-05-31 15:00	5
446	Export zajišťování do datového souboru	M-LINE	Postupy	2023-05-31 12:36	4
343	Rozvrh pracovní doby řidičů	M-LINE	ve starých mzdách	2023-05-17 14:49	29
11	Výpočet průměru na dovolenou	EDISON	Mzdy a personalistika	2023-05-16 15:01	119
377	Výpočet nároku na dovolenou s ohledem na limity	EDISON	Mzdy a personalistika	2023-05-16 13:13	118
397	Výpočet částek k exekucím a insolvenčním a nastavení	EDISON	Mzdy a personalistika	2023-05-16 11:22	72
230	Výpočet souhrnných odvodů a jeho kontrola	EDISON	Mzdy a personalistika	2023-05-16 11:15	66
187	Nastavení hlavičky vjízátní pásky M1	M-LINE	ve starých mzdách	2023-05-16 11:14	23

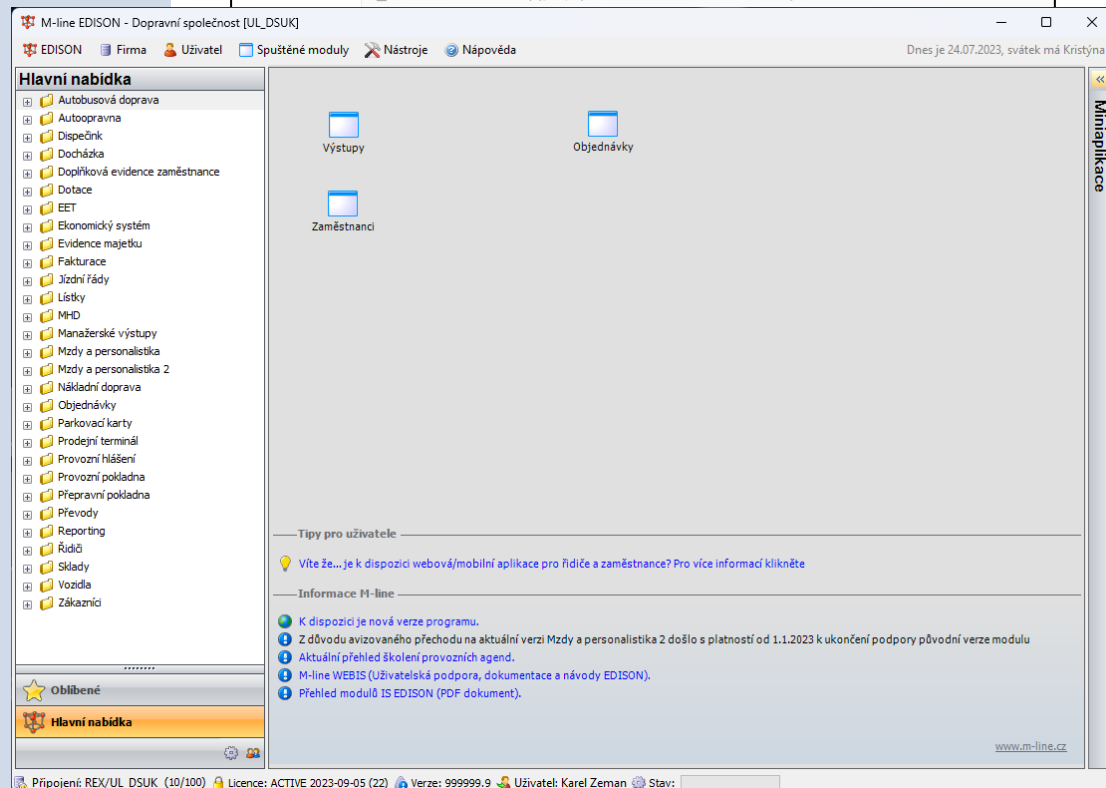

M-line EDISON - Dopravní společnost [UL_DSUK]

EDISON Firma Uživatel Spuštěné moduly Nástroje Návodě Dnes je 24.07.2023, svátek má Kristýna

Hlavní nabídka

- Autobusová doprava
- Autooprava
- Dispečink
- Docházka
- Doplňková evidence zaměstnance
- Dotace
- EET
- Ekonomický systém
- Evidence majetku
- Fakturace
- Jízdní řády
- Lístky
- M-D
- Manažerské výstupy
- Mzdy a personalistika
- Mzdy a personalistika 2
- Nákladní doprava
- Objednávky
- Parkovací karty
- Prodejní terminál
- Provozní hlášení
- Provozní pokladna
- Přepavní pokladna
- Převody
- Reporting
- Řidič
- Sládky
- Vozidla
- Zákazníci

Obíbené

Hlavní nabídka

Výstupy

Objednávky

Zaměstnanci

Tipy pro uživatele

Víte že... je k dispozici webová/mobilní aplikace pro řidiče a zaměstnance? Pro více informací klikněte

Informace M-line

- K dispozici je nová verze programu.
- Z důvodu avizovaného přechodu na aktuální verzi Mzdy a personalistika 2 došlo s platností od 1.1.2023 k ukončení podpory původní verze modulu
- Aktuální přehled školení provozních agend.
- M-line WEBIS (Uživatelská podpora, dokumentace a návody EDISON).
- Přehled modulů IS EDISON (PDF dokument).

www.m-line.cz

Připojení: REX/UL_DSUK (10/100) Licence: ACTIVE 2023-09-05 (22) Verze: 999999.9 Uživatel: Karel Zeman Stav:

Vozidla

Evidence vozidel

- Kompletní karta vozidla
- Dokumentace k vozidlu

Evidence údržby vozidel

- Plánovaná údržba
- Požadovaná údržba
- Plán údržby
- Intervaly podle km, doby, ...

Evidence pneumatik vozidel

- Kilometrické proběhy
- Předpověď výměny

Evidence škod na vozidle

- Pojistné události
- Náhrady škody
- Dokumentace škody

#	Položka	Hodnota	Stav
Identifikace			
1	Evidenční číslo		
Vztah k vozidlu			
2	Firma ve vztahu - IČ		
3	Firma ve vztahu - název		
4	Vztah provozovatelek vozidlu	vozidlo v majetku	
Parametry			
5	Série a číslo technického průkazu	UE590537	
6	* Datum první registrace	09.08.2012	
7	Rok výroby	2012	
8	* Kód druhu vozidla	autobus	
9	Karosérie druh		
10	Druh	FIRST FCLLI	
11	* Název vozidla	autobus IVECO Rošero	

Vozidla Editace základních údajů vozidla

Filtr

Platné k: 19.07.2023 Provozovna: KOA Všechni provozovatelé

Rz: Typ: Firma ve vztahu: Zobrazit

Průměrné stáří vybraných vozidel je 8,62 Hledat v seznamu...

Rz	Evidenční číslo	Zzpp	Ns	Typ	Název vozidla	Druh	Alternativní typ	Stav
1AS11111		100	120	113	AAA			V provo
1C64932		151	65113	1092	Nákl.přívěs nad 750 kg	DONA 2 1.6 T		V provo
1C64971		152	65213	1092	Nákl.přívěs nad 750 kg	AL-KO KOBER		V provo
1EA1111		100	120	110	autobus KAROSA ř 700 městská			V provo
1EA1233		100	120	1092	Nákl.přívěs nad 750 kg			V provo
1EA1234		100	120	1092	Nákl.přívěs nad 750 kg			V provo
1TT1111		101	127	9230	PEUGEOT 206			V provo
2C07164		152	65213	1092	Nákl.přívěs nad 750 kg	JP 104		V provo
2C50015		142	64213	1092	Nákl.přívěs nad 750 kg	JP 176		V provo
4C10231		100	26001	9233	PEUGEOT 207	NÁKL.AUT.SKŘÍŇOVÝ		V provo
4Z91579		121	62120	335	AUTOBUS CROSSWAY 12,9 LE městský	SFR 161/01_12,9LE/CURSORSOR243/AUT	314	V provo
5C43542		131	73100	1091	Nákl.přívěs do 750 kg	AGADOS		V provo
5C50729		100	24001	9252	ŠKODA ROOMSTER	OSOBNÍ AUTOMOBIL		V provo
5C50731		100	70001	9252	ŠKODA ROOMSTER	OSOBNÍ AUTOMOBIL		V provo
5C51265		141	74100	1091	Nákl.přívěs do 750 kg	AGADOS		V provo
5C51327		151	75100	1091	Nákl.přívěs do 750 kg	AGADOS		V provo
5C73732		122	62213	325	autobus IVECO Rošero	FIRST FCLLI		V provo
5C84274		100	24001	9252	ŠKODA ROOMSTER	OSOBNÍ AUTOMOBIL		V provo
5C84275		100	70001	9252	ŠKODA ROOMSTER	OSOBNÍ AUTOMOBIL		V provo
6C00009		142	64213	325	autobus IVECO Rošero	FIRST FCLLI		V provo
6C00010		132	63213	325	autobus IVECO Rošero	FIRST FCLLI		V provo

Zobr. řádků: 100/100 | Zobr. sloupců: 11/13 | Vybráno: 1/100 | Zobrazit prvních 100 záznamů

Akce Nástroje Tisky Tisky Návaznosti Zavřít

EDISON Společné Zaměstnanci

Evidence zaměstnanců

- Řidiči AD, MHD, ..., THP, ...
- Informace o pracovním poměru
- Online návaznost na modul Mzdy a personalistika
- Dokumenty k zaměstnanci

Rozšířené evidence

- Řidičské a profesní průkazy
- Lékařské prohlídky a školení
- Pojištění odpovědnosti

Napojení na externí IS

- Helios
- KARAT
- SAP, ...

#	Položka	Hodnota	Stav
Základní údaje			
1	* Osobní číslo		20008
2	* Příjmení a jméno	ABRAHÁMOVÁ Martina	
3	* Středisko	22210 Kap-řidič ZDO	
4	* Kategorie	11 RIDICI OSOBNÍ DOPRAVY	
5	* Status	1 Běžný PP	
6	* Datum narození	28.07.1973	
7	Rodné číslo		
Údaje o pracovním poměru			
8	* Datum nástupu	08.06.2020	
9	Datum ukončení		
10	* Denní úvazek	8,00	

Ridiči AD

Osobní číslo: Střediska: Filtrováno: 0

Příjmení a jméno: Statusy: Filtrováno: 0

Zobrazit

Seznam řidičů Hledat v seznamu...

Osobní číslo	Příjmení a jméno	Datum narození	Datum nástupu	Datum ukončení	PR	NS	KA	Status	Typ PP	Denní úvazek	Kmenové vozidlo
20 008	ABRAHÁMOVÁ Martina		08.06.2020		22	22210	11	2 Pozastaven	HPP	8,00	
1 404	ADÁMEK Jan		14.01.2014	14.01.2014	53	536	11	2 Pozastaven	HPP	8,00	
5 054	ALPATIKOV Eduard		27.03.2008	03.08.2011		336	11	2 Pozastaven	HPP	8,00	
1 629	ALPATIKOV Eduard		01.11.2016		22	22210	11	2 Pozastaven	HPP	8,00	
201	ANDREJCH Josef		02.01.1989	24.11.2009		426	11	2 Pozastaven	HPP	8,00	
1 922	ANDRLA Jaroslav		01.10.2019		41	74100	51	2 Pozastaven	HPP	7,50	
1 481	ANDRLÍČEK Pavel		16.06.2014	30.03.2015		426	11	2 Pozastaven	HPP	4,00	
5 657	ANDRLÍČEK Pavel		03.11.2008	31.10.2009		426	11	2 Pozastaven	HPP	8,00	
7 281	BÖHME Petr		19.07.2013	30.04.2016		626	11	2 Pozastaven	HPP	8,00	
1 677	BÖHME Petr		01.05.2016	30.06.2018		626	11	2 Pozastaven	HPP	4,00	
1 519	BABKA Zdeněk		01.08.2015	03.10.2018	53	536	11	2 Pozastaven	HPP	8,00	
1 821	BAJUŽIK Daniel		27.08.2018	06.10.2018		336	11	2 Pozastaven	HPP	8,00	
8 321	BALOUN Jaroslav		01.11.1968	02.12.2017		626	11	2 Pozastaven	HPP	8,00	
1 210	BALOUN Václav		24.03.1994		21	72100	51	1 Běžný PP	HPP	7,50	
1 520	BANDŮREK Blahoslav		10.08.2015	25.09.2017		336	11	2 Pozastaven	HPP	8,00	
1 813	BARTOŠ Miroslav		01.06.2018	31.01.2019		326	11	2 Pozastaven	HPP	8,00	
20 042	BARTŮNĚK Pavel		26.07.2021			336	11	2 Pozastaven	HPP	8,00	
8 778	BATELKA Richard		14.01.2013	31.08.2019		626	11	2 Pozastaven	HPP	8,00	
4 295	BAŽO Tíbor		07.07.2009	31.08.2017		326	11	2 Pozastaven	HPP	8,00	
3 109	BÁRTA František		02.03.1998	10.02.2006		426	11	2 Pozastaven	HPP	8,00	
3 936	BÁRTA Ladislav		01.01.2006	19.09.2011		526	11	2 Pozastaven	HPP	8,00	
8 742	BÁRTA Ladislav		01.01.2012		51	25110	11	9 Dohoda o pracovní činnosti	HPP	4,00	
1 716	BÁRTA Vlastimil		01.07.2017		51	25110	11	1 Běžný PP	HPP	8,00	

Zobr. řádků: 1194/1194 | Zobr. sloupců: 30/30 | Vybráno: 1/1194

Akce Nástroje Návaznosti Tisky Storno

Zákazníci

Evidence zákazníků

- Dodavatelé
- Odběratelé

Ověření zákazníků

- ARES
- CRP DPH (centrální registr plátců DPH včetně bankovních účtů)
- ISIR (insolvenční rejstřík)

Evidence dokumentů

- Objednávky
- Smlouvy
- Zápisy z jednání, ...

#	Položka	Hodnota	Stav
Parametry			
1	IdZak	0Z1837	
2	* Typ firmy	odběratel	▼
3	* IČ	25150570	...
4	DIČ	CZ25150570	
5	Skupinové Dph	<input type="checkbox"/>	
6	* Typ právního subjektu	právnícká osoba zapsaná v obchodním rejstříku	▼
7	Dočasný	<input type="checkbox"/>	
8	Nespolehlivý plátc Dph	ne	▼
9	Datum posledního ověření spolehlivosti plátce Dph	24.04.2023	▼
10	Insolvenční řízení probíhá	ne	▼
11	Datum posledního ověření insolvenčního řízení	24.04.2023	▼
12	Ověření Ares	ověřeno	▼

Zákazníci []

Filtr: Název Adresa IČ Jen pomocný číselník

<input type="checkbox"/>	Zákazník	Upřesnění	IČ	DIČ	Ulice	Sídlo
<input type="checkbox"/>	Alena Láďová - DOZER s.r.o.		25150570	CZ25150570	Na Vršku 169	Vlachovo Březí
<input type="checkbox"/>	ANAG, spol. s r. o.		25354671	CZ25354671	Kollárovo nám. 698/7	Olomouc
<input type="checkbox"/>	ATOS s.r.o.		63671760	CZ63671760	Nad pískovnou 1673/44	Praha
<input type="checkbox"/>	AUTOSKLO K + M spol. s r. o.		46683950	CZ46683950	Prostřední 2792/1	České Budějovi
<input type="checkbox"/>	AUTO NOVÁK s.r.o.		63271966	CZ63271966	Táborská 2470	Písek - Budějovi
<input type="checkbox"/>	BBH Tsuchiya s.r.o.		47217332	CZ47217332	Prostřední 2807/7	České Budějovi
<input type="checkbox"/>	Berner spol. s r.o.		62582771	CZ62582771	Jinonická 804/80	Praha 5
<input type="checkbox"/>	Bohumil Černý		43852793	CZ6812241370	Stará Dobeš 89	Písek 1
<input type="checkbox"/>	CHAPS spol. s r.o.		47547022	CZ47547022	Bráfova 1617/21	Brno
<input type="checkbox"/>	CK Hungariatour s.r.o.		25177532	CZ25177532	Harantova 1359/66	Písek
<input type="checkbox"/>	ContiTrade Services s.r.o.		41193598	CZ41193598	Objízdna 1628	Otrokovice
<input type="checkbox"/>	ČESKOKRUMLOVSKÝ ROZVOJOVÝ FOND, spol. s r.o.		42396182	CZ42396182	Masná 131	Český Krumlov
<input type="checkbox"/>	ČEVAK a.s.		60849657	CZ60849657	Severní 2264/8	České Budějovi
<input type="checkbox"/>	ČEZ, a. s.		45274649	CZ45274649	Duhová 2/1444	Praha 4
<input type="checkbox"/>	Čedok a.s.		60192755	CZ60192755	Vinohradská 2577/178	Praha
<input type="checkbox"/>	Česká spořitelna, a.s.		45244782	CZ699001261	Olbrachtova 1929/62	Praha 4
<input type="checkbox"/>	Česká unie sportu, z.s.		00469548	CZ00469548	Zátokova 100/2	Praha 6 - Břevni
<input type="checkbox"/>	Československá obchodní banka, a.s.		00001350	CZ699000761	Radlická 333/150	Praha
<input type="checkbox"/>	ČSAD STTRANS a.s.		25198688	CZ25198688	U Nádraží 984	Strakonice
<input type="checkbox"/>	ČSAD SVT Praha, s.r.o.		45805202	CZ45805202	Křížkova 345/4	Praha
<input type="checkbox"/>	DELIKOMAT s.r.o.		63475260	CZ63475260	U Vlečky 843	Modřice
<input type="checkbox"/>	DOPRAVA ZÁRUBA M & K s.r.o.		62909649	CZ62909649	Stožická 840	Vodňany
<input type="checkbox"/>	Dopravní podnik města České Budějovice, a.s.		25166115	CZ25166115	Novohradská 738/40	České Budějovi

Zobř. řádků: 100/100 | Zobř. sloupců: 21/21 | Vybráno: 0/100 | Zobrazit prvních 100 záznamů

EDISON Veřejná doprava

Autobusová doprava

Zastávky

- Propojení na CIS autobusy i vlaky
- Propojení lokality na mapové podklady
- Podrobné zaměření na jednotlivé označníky
- Mapa vzdáleností z mapových podkladů
- Tvorba chronometrů (mezizastávkové vzdálenosti v časových jednotkách) i pro VLD
- Dokumentace k zastávkám
- Online vkládání fotografií z mobilní aplikace (opravy na zastávkách atp.)

#	Položka	Hodnota	Stav
Obecné			
1	Id/Číslo zastávky		37214
2	* Typ	oficiální	
3	Vlaková	<input type="checkbox"/>	
Název			
4	* Obec	Tvrdkov	
5	Část obce	Ruda	
6	Lokalita	hájenka	
7	* Blízká obec	BR	
8	Název pro MHD		
Poloha			
9	GPSN severní šířka		
10	GPSE východní délka		
11	Odbav.zař. rádius		
Další			
12	Číslo CIS		37214
13	Číslo SR70		
14	Číslo SR70 mezinárodní		
15	Číslo odbav.zař.		372140
16	Číslo uzlu (ROPID)		

Filtr: Název ruda, Blízká obec, Typ Vše, Na linkách Vše, Rozdílný název s centrálním registrem

	Id/Číslo zastávky	Typ	Obec	Část obce	Lokalita	Blízká obec	Název pro MHD	GPSN severní šířka	GPSE východní délka	Číslo CIS	Číslk
<input type="checkbox"/>	5 439 149	O	Ruda nad Moravou								3481
<input type="checkbox"/>	5 441 341	O	Železná Ruda město								7701
<input type="checkbox"/>	5 441 343	O	Železná Ruda centrum								7703
<input type="checkbox"/>	5 441 342	O	Ž. Ruda-Alžbětín								7702
<input type="checkbox"/>	37 214	O	Tvrdkov	Ruda	hájenka	BR				37 214	
<input type="checkbox"/>	37 215	O	Tvrdkov	Ruda	rest.	BR				37 215	
<input type="checkbox"/>	42 607	O	Železná Ruda	Hojsova Stráž		KT				42 607	
<input type="checkbox"/>	42 604	O	Železná Ruda		žel.st.	KT				42 604	
<input type="checkbox"/>	55 145	O	Železná Ruda		Pod Belvederem-camping	KT				55 145	
<input type="checkbox"/>	42 610	O	Železná Ruda		Špičák	KT				42 610	
<input type="checkbox"/>	42 614	O	Železná Ruda		Špičák	žel.st.rozc.0.5	KT			42 614	
<input type="checkbox"/>	42 613	O	Železná Ruda		Špičák	U Trojúhelníku	KT			42 613	
<input type="checkbox"/>	55 144	O	Železná Ruda		Špičák	Stella	KT			55 144	
<input type="checkbox"/>	42 612	O	Železná Ruda		Špičák	Pod Můstkem	KT			42 612	
<input type="checkbox"/>	42 608	O	Železná Ruda		Hojsova Stráž	chata	KT			42 608	
<input type="checkbox"/>	42 609	O	Železná Ruda		Hojsova Stráž	žel.st.rozc.	KT			42 609	
<input type="checkbox"/>	42 602	O	Železná Ruda				KT			42 602	
<input type="checkbox"/>	42 605	O	Železná Ruda		Alžbětín		KT			42 605	
<input type="checkbox"/>	42 606	O	Železná Ruda		Alžbětín	st.hr.	KT			42 606	
<input type="checkbox"/>	42 611	O	Železná Ruda		Špičák	Jezerka	KT			42 611	
<input type="checkbox"/>	53 631	O	Ruda		škola	ZR				53 631	

Zobr. řádků: 24/24 | Zobr. sloupců: 22/22 | Vybráno: 0/24

▼ Akce ▼ Nástroje ▼ Tisky

Zavřít ▼ Podpora

EDISON Veřejná doprava

Autobusová doprava

Jízdní řády

- Správa linek a spojů v oddělených skupinách
- Správa příjezdových a odjezdových tabulí
- Simulace průjezdů spojů na mapových podkladech
- Plánování km podle linek a spojů
- Online načtení vlakových spojů z CIS
- Výpočty jetých spojů
- Výpočty návazností vč. vlaků
- Vyhledávač JŘ
- Návrhář tisku pro knižní JŘ, vývěsní JŘ, zastávkové MHD JŘ, odjezdové tabule, vše vč. grafických prvků, QR kódů, ...
- Export pro formáty JDF, GTFS, XML, ...
- Příprava dat pro OZ (Mikroelektronika, Telmax, ...)

TČ	Zastávka	5	1	7	11
		X	X	X	7
		vzdy	vzdy	vzdy	vzdy
		[26] k	[26] k	[26] k	[87] hk
1	České Budějovice,,aut.nádr.[CB]	...	10,25	15,30	19,00
2	České Budějovice,,U Zelené ratolesti[CB]	...	10,30	15,35	19,05
3	Hluboká n.Vlt.,,žel.st.rozc.1.0[CB]	...	10,38	15,44	19,14
4	Hluboká n.Vlt.,,pod kostelem[CB]	...	10,40	15,47	19,17
5	Týn n.Vlt.,,aut.nádr.[CB]	...	11,01	16,13	19,43
6	Týn n.Vlt.,,Jiráskova ul.[CB]	...	11,06	16,16	19,46
7	Týn n.Vlt.,,Stavokonstrukce[CB]	...	11,07	16,18	19,48
8	Týn n.Vlt.,,Koloděje,[CB]	...	11,11	16,21	19,51
9	Týn n.Vlt.,,Vesce,rozc.0.5[CB]	...	11,15	16,23	19,53
10	Chrástřany,Doliny,rozc.0.6[CB]	...			
11	Chrástřany,Koloměřice,[CB]	...	11,21	16,27	19,57
12	Chrástřany,,[CB]	...	11,23	16,30	20,00

The screenshot shows the ISY Studio JŘ [CB_CSADAD] software interface. It features two main panels for managing bus routes:

- Platné linky (Valid Lines):** A list of active routes. The first entry is selected: (D60) Sedčany - Petrovice - Milevsko. Below it, there are multiple entries for route 0320006, all with the description 'České Budějovice - Prachatice - Vimperk - Sušice'.
- Evidované linky (Recorded Lines):** A list of recorded routes. The first entry is selected: 00000L. Other entries include 000000, 000069, 000070 (Kaplice - Wulowitz Zoll - Freistadt Stifterplatz), 0000R1, 000140 (Trutnov - Hr.Králové - Pardubice - Svitavy - Brno - Hodonín - Nitr), 000176 (Zákamenné - Námestovo - Dolný Kubín - Terchová - Žilina - Čadce), 000192, 000192 (České Budějovice - Prachatice - Mitterfirmansreut), 000281 (Vyšší Brod - Sternstein - Bad Leonfelden - Přední Výtoň), 000313 (Praha - Salzburg), 000338 (Košice - Prešov - Poprad - Olomouc - Hradec Králové - Praha), 000344 (Praha (CZ) - Pula (HR)), 000400 (Písek - České Budějovice - Český Krumlov - Schöneben - Hochfct), 000411 (Ml.Boleslav - Praha - Kolín - Pardubice - Olomouc - Ostrava - Žilín), 000507 (/000507 Michalovce - Košice - Prešov - Poprad - Kolín - Mladá Bo), 000520 (/000520 Stropkov - Bardejov - St.Lubovňa - Pardubice - Kolín - Ph), 060609 (České Budějovice, Trágerův Dvůr - svatební jízda Jana a Ondra), 100360 (Praha,Smíchovské nádraží - Sedčany, aut.st.), 100407 (Praha,Smíchovské nádraží - Písek,aut.nádr.), 108360 (Praha,Smíchovské nádraží - Sedčany, aut.st.), and 108360.

At the bottom of the interface, there are controls for 'Akce', 'Nástroje', and 'Návaznosti', along with status information: 'Zobr. řádků: 3021/3021 | Zobr. sloupců: 7/7 | Vybráno: 0/3021' and 'Zobr. řádků: 1006/1006 | Zobr. sloupců: 5/5 | Vybráno: 0/1006'. A 'Zavřít' button is located in the bottom right corner.

EDISON Veřejná doprava

Autobusová doprava

Oběhy

- Optimalizace oběhů s ohledem na celkovou ekonomiku
- Optimalizace sestavení směn řidičů s ohledem na čekání a bezpečnost práce
- Optimalizace oběhů s ohledem na celkovou ekonomiku podle počtu přejezdů
- Parametrizace optimalizace podle depa, typu vozidla, obsaditelnosti vozidla, typu pohonu, maximálního dojezdu, dobíjecích stanic na trase, střídání řidičů na trase, ...
- Úprava parametrizace je možná v každém kroku sestavení oběhů vstupem uživatele
- Automatický výpočet efektivity oběhů s ukazateli počtu oběhů, nezařazených spojů, neobsazených km, doby jízdy, doby manipulace, doby čekání, celkové mzdy, ...
- Ukládání vytvořených variant oběhů podle jejich efektivity, tzv. snímky

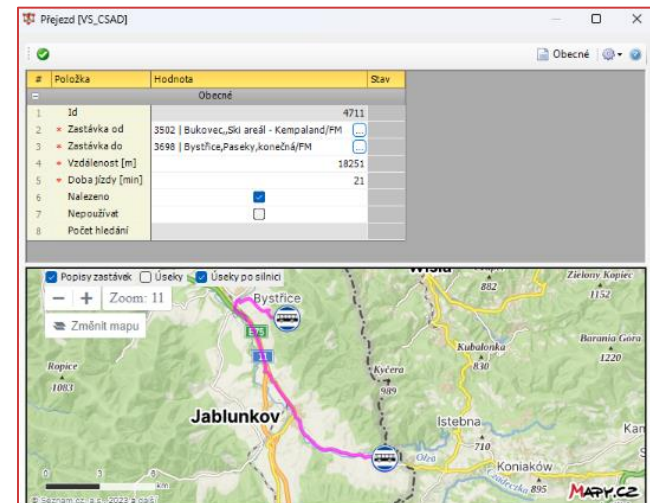

Oběhy [VS_CSAD]

Import tumusů, Nový, Počet spojů k vložení: 1, Přidat přistavení, Přiblížit, Upravit, Přidat do oběhu, Mapa
 Výchozí zastávky, Upravit, Vložit spoje do oběhů, Odebrat spoje z oběhů od, Oddálit, Odebrat z oběhu, Snímky
 Střídání řidičů, Odstranit, Prohodit spoje, Průběh oběhu

Informace o úseku: 3:40 | Třinec,aut.st./FM | 862766/1 | -> Třinec,aut.st./FM | 4:12 | doba=0:32 | vzdálenost 19,0Km

Oběh	Jízda+Hn. Pauza	Km obs. Km neob.	06:50	07:00	07:10
1	3:37-23:08	9:48 219,0	13,9	Kanadou	
2	4:12-7:28	2:51 82,9	0,0	784/12 Horní Přelač > aut.st.	
3	4:17-14:56	8:32 213,5	7,2		
4	4:22-17:03	9:30 202,4	3,0	769/6 konečná > Na Čermovs...	769/3 Na... > vápenka 768/6 vápe > aut.st.
5	4:22-7:18	1:48 35,5	1,5	787/1... > rozc.	786/3 rozc. Milíkov > aut.st.
6	4:24-22:54	9:37 228,2	9,7		768/15 aut.st. > konečná
7	4:27-23:14	9:16 205,2	1,5		770/12 konečná > aut.st.
8	4:30-20:55	8:23 211,5	3,2		787/12 Milíř > aut.st.
9	4:32-15:48	8:47 199,6	4,0	-> konečná	769/32 koneč. > Na Čermovs... 763/1 Na ... > konečná
10	4:32-15:11	8:52 214,0	8,4		787/13 aut > aut.st.
11	4:47-17:35	5:25 121,5	6,8		-> k. 782/6... > aut.st.
12	4:48-23:09	10:51 250,3	23,9	st. > aut.st.	784/10 Jestřábský potok - točn > aut.st.
13	4:50-15:06	4:22 96,4	0,0	st. > aut.st.	784/10 Jestřábský potok - točn > aut.st.
14	4:57-14:21	7:01 154,8	10,0	70/9 aut.st. Suchý > aut.st.	770/10 Suc... > Centrum 764/7 Cent > u lesa
15	5:35-23:53	12:17 283,1	16,0		772/5... > kon... 772/6 konečná > aut.st.
16	6:07-23:22	9:48 208,6	21,5		773/5 žel.st. > Pod Sočovem 773/6 D... > námě...
17		0:13 3,0			

Parametr	Hodnota
Oběh	21
Nezařazené spoje	0
Neobsazené km	156
Jízda hh:mm	118:16
Manipulace hh:mm	20:44
Pausa hh:mm	117:08
Mzda Kč	27222

Oběh: Hledat v seznamu...

Čas Od	Čas Do	Činnost	Zastávka od-> do
3:40	4:12	862766/1	Třinec,aut.st./FM -> Třinec,aut.st./FM
4:35	5:17	862764/3	Třinec,aut.st./FM -> Třinec,aut.st./FM
5:20	5:26	862900/201	Třinec,aut.st.pod Kanadou
6:07	6:18	862900/302	Třinec,železárny válcovna
6:30	7:22	862766/7	Třinec,aut.st.pod Kanadou
13:53	14:07	přejezd	Třinec,žel.st./FM -> Třinec,žel.st./FM
14:10	14:22	862900/404	Třinec,aut.st.pod Kanadou
14:25	15:30	862784/23	Třinec,aut.st.pod Kanadou
15:55	16:28	862784/26	Horní Lomná,Horní Přelač
16:36	16:46	přejezd	Návsil,žel.st./FM -> Bystřice,žel.st./FM
16:49	17:05	862787/43	Bystřice,žel.st./FM -> Koňáři,žel.st./FM
17:40	18:10	862772/16	Koňáři,žel.st./FM -> Třinec,aut.st./FM
18:23	18:27	862764/31	Třinec,aut.st./FM -> Třinec,aut.st./FM
18:30	18:33	přejezd	Třinec,Lyžbice,nám.T.G.M...
18:35	19:20	862764/29	Třinec,aut.st./FM -> Třinec,aut.st./FM
20:10	20:39	862772/15	Třinec,aut.st./FM -> Nýdek,žel.st./FM
20:50	21:30	862772/16	Nýdek,Gora,konečná/FM -> Třinec,aut.st./FM
21:30	21:36	862900/205	Třinec,aut.st.pod Kanadou
22:10	22:20	862900/106	Třinec,železárny válcovna
22:20	22:59	862772/17	Třinec,aut.st.pod Kanadou
23:00	23:05	862772/18	Nýdek,Gora,konečná/FM -> Třinec,aut.st./FM

Zobr. řádků: 21/21 | Zobr. sloupců: 12/12 | Vybráno: 1

AKce

OK Storno

Autobusová doprava

Objednávky

- Předprodání objednávky (spedice)
- Předběžné objednávky
- Stálé (opakované) objednávky
- Schvalování objednávek
- Fakturace objednávek
- Interakce s plánem dopravy
- Webový portál pro online objednávky (připravujeme)

Předběžná objednávka [VS_CSAD]

* Zákazník	KONTEX s.r.o.	...			
* Cíl cesty	Wien	...			
* Přistavit dne	26.06.2021	Čas 06:00 Místo (kam)			
Počet dnů		Osob	Autobusů	Typ autobusu	Nevyplněno.
Přibližně (km)		* Fakturační měna	CZK	Cena do (Kč)	
Rezervovat do					
Vyřizuje		Telefon		Fax	
Poznámka					

Provozovna: 2, Objednávka: () [VS_CSAD]

Objednávka Fakturace Poznámky Hromadná Zadané činnosti

Pracoviště <nezadáno>

Přepравce 0

* Název / Jméno		Upřesnění	
IČO	...	DIČ	
Ulice, číslo		* Město	PSČ
Ulice, číslo (poštovní)		Město	PSČ
* Způsob platby	1 Inkaso	Účet	...
Nákl. stř. odběratele	...	Sjednal	
		Čís. zákazn. obj.	

Vedoucí zájezdu

* Druh zájezdu		Kontakt		Poznámka		
Přistavení: místo		Přepравce		Doprava	Vlastní	
Odstavení: místo		* datum	02.10.2023	čas		
Cíl, přes		datum		čas		
Km: předběžné		limit přistavných		Výkon předběžný		
Počet autobusů	1	PoSč		Cena předběžná		
Plán. RZ		...		Kč		
Typy autobusů	<input type="checkbox"/> Sd <input type="checkbox"/> karosa <input type="checkbox"/> mercedes		Počet vleků	0	Počet řidičů	1
			Plán. přívěs		Plán. řidič	
			Typy vleků			
					Poslední aktualizace	

▼ Akce Celková tržba ? OK Storno Podpora

EDISON Veřejná doprava

Autobusová doprava

Turnusy

- Sestavení uživatelsky nebo automaticky z optimalizovaných oběhů
- Zohlednění FPD, BP, ...
- Varianty turnusů (prázdniny, servisní, ...)
- Vizualizace na mapových podkladech
- Statistické a analytické výstupy (opracované hodiny, čekání, ...)

Turnus [VS_CSAD]

Turnus Mzdy Fakturace Průběh

Akt. spoje Akt. BP Min. +/- Přidat spoje Přidat DODK Přidat přejezdy Kontr. platnosti

Průběh	Den	Čas od	Čas do	Pausa	Činnost	Celk. doba	Linka	Spoj	Manipul. před	Manipul. po	Zastávka od	Zastávka do	#	Položka	Hodnota
	1	4:39	4:39		Začátek	0:00									
	1	4:39	4:49		Přistavení	0:10					Provozovna AM	Praha			
	1	4:49	5:28	0:08	Spoj	0:39	100 117	4 002 *0	*2	*2	Praha,Nové Komořany	Praha			
	1	5:40	6:22	0:21	Spoj	0:42	100 117	4 001 *2	*2	*2	Praha,PoliklinikaBudějovická	Praha			
	1	6:47	7:28	0:08	Spoj	0:41	100 117	4 006 *2	*2	*2	Praha,Nové Komořany	Praha			
	1	7:40	8:24	0:18	Spoj	0:44	100 117	4 005 *2	*2	*2	Praha,PoliklinikaBudějovická	Praha			
	1	8:46	9:28	0:08	Spoj	0:42	100 117	4 010 *2	*2	*2	Praha,Nové Komořany	Praha			
	1	9:40	10:24	0:18	Spoj	0:44	100 117	4 009 *2	*2	*2	Praha,PoliklinikaBudějovická	Praha			
	1	10:46	11:28	0:08	Spoj	0:42	100 117	4 014 *2	*2	*2	Praha,Nové Komořany	Praha			
	1	11:40	12:24	0:18	Spoj	0:44	100 117	4 013 *2	*2	*2	Praha,PoliklinikaBudějovická	Praha			
	1	12:46	13:28		Spoj	0:42	100 117	4 018 *2	*0	*0	Praha,Nové Komořany	Praha			
	1	13:28	13:28		Konec	0:00									

Uložit Zrušit

Výpis Přepočít

Hledat v seznamu...

Čas Popis

4:39 pozor, nulové km u přejezdu!

Turnusy [VS_CSAD]

Nová časová varianta Nový podle stávajícího Kopírovat Přesunout Obnovit předchozí neobjíždkovou variantu

Filtr

Provoz 2 | správa osobní dopravy Spoje 0 | Vše Platné 0 | Vše Datum ...

Turnus Linka/Spoj Omezit "jede v" Po Út St Čt Pá So Ne Zobrazit

Turnus	Provoz	Časová varianta od	Časová varianta do	Označení pro stroje	Začátek	Konec	Objíždkový	Posilový	Dělený	Neobsazovat v plánu	Hlavní varianta	Alternativní varianta	Platnost
117014	2	02.05.2023	07.05.2023	117014	4:48	13:24						SoNe
117014.1	2	02.05.2023	07.05.2023	117014	13:46	23:37						SoNe
117024	2	02.05.2023	07.05.2023	117024	4:39	13:28						SoNe
117024.1	2	02.05.2023	07.05.2023	117024	14:10	23:57						SoNe
117034	2	02.05.2023	07.05.2023	117034	4:34	14:24						SoNe
117034.1	2	02.05.2023	07.05.2023	117034	14:46	0:18						SoNe
117044	2	02.05.2023	07.05.2023	117044	5:03	13:05						SoNe
117044.1	2	02.05.2023	07.05.2023	117044	13:11	23:18						SoNe
117054	2	02.05.2023	07.05.2023	117054	13:00	22:52						SoNe
153014	2	02.05.2023	07.05.2023	153014	5:33	14:02						SoNe
153014.1	2	02.05.2023	07.05.2023	153014	14:25	23:57						SoNe
164014	2	02.05.2023	07.05.2023	164014	4:52	13:37						SoNe
164014.1	2	02.05.2023	07.05.2023	164014	14:02	0:12						SoNe
164024	2	02.05.2023	07.05.2023	164024	5:13	14:37						SoNe
164024.1	2	02.05.2023	07.05.2023	164024	15:02	23:42						SoNe
164034	2	02.05.2023	07.05.2023	164034	5:22	12:37						SoNe
164034.1	2	02.05.2023	07.05.2023	164034	13:02	23:12						SoNe

Zobr. řádků: 606/606 | Zobr. sloupců: 48/48 | Vybráno: 0/606

▼ Akce ▼ Nástroje ▼ Tisky ▼ Tisky ... Spoje ... Zavřít ▼ Podpora

Autobusová doprava

Plán dopravy

- Pravidelná doprava (linková)
- Nepravidelná doprava (objednávky)
- MHD

Sestavení plánu

- Automatické sestavení plánu dopravy v režimu střídacích cyklů řidičů a vozidel
- Mimořádné zápůjčky vozidel i řidičů
- Automatická příprava dokladů pro řidiče

Kontrolní systémy plánování

- Plánování s ohledem na FPD, podvýkony i přesčasy
- AETR, odpočinek a BP
- Kontrola odbavení všech spojů

Aplikace pro řidiče

- Aplikace do mobilu se zobrazení aktuálního plánu

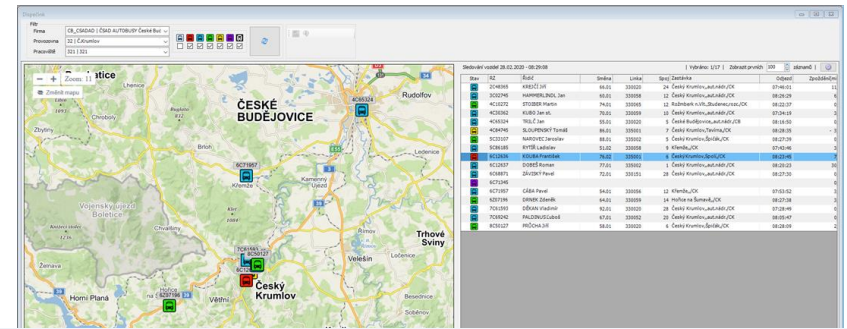

Plán dopravy

prov. 40 | OD Vsetín | prac. VSETIN_1 | období od-do 20.11.2019 - 26.11.2019

plán podle lidí | dle jména

Řidič	22.11 Pá	23.11 So	24.11 Ne	25.11 Po	26.11 Út
Ambruz S.(35107) HPP				ZLIN I 1Z61609/314	ZLIN I 1Z61609/112
Biel R.(38415) HPP	DOV			DOV	DOV
Blažek J.(13938) HPP				130 2Z96708	DZ48041,130 2Z96708
Blížáček J.(20100) HPP			741 2Z39710	DOV	
Bugala S.(2803) HPP	DOV			DZ47969,121 3Z93378	
Burdík J.(38593) HPP				DOV	58 1Z12338 39 3Z73751
Buryšek L.(2506) HPP	DOV			DOV	DOV
Čotek L.(20301) HPP	8 1Z61245	31 OBJ190005 5Z91518	VIC	DOV	186;123665,0 5Z91518 SKO
Divín P.(35830) HPP					183 1Z62082
Drápal J.(37785) HPP		8211 1Z61245		DOV	8221 3Z73750 DOV
Drozd J.(18540) HPP			702 3Z64368		2 3Z64368
Fila J.(6625) HPP				133 6Z43437	133 6Z43437
Filip M.(12326) HPP				54 8A90025	54 8A90025

20.11.2019: neobs. turnusů: 5

Zavřít Podpora

Zastávky

- Číslo zastávky a označnicku
- Vazba na CIS
- Název
- Poloha
- Zaměření zastávky na mapovém podkladu

Chronometráže

- Vzdálenosti a jízdní doba mezi zastávkami podle časových pásem
- Varianty chronometrání

Zastávka [1001]

* Číslo / Označnick 5 / 1 Platí do [] * Kategorie Zastávka

Návy/zkratky | Vybráno: 1/1 | Zobrazit prvních 100 záznamů

Platí od	Název	Zkratka
01.01.2017	Výstaviště	Výstaviš

Zobrazeno řádků: 1/1 | Zobrazeno sloupců: 3/3

Zeměpisná délka (E) 14,4609079400
 Zeměpisná šířka (N) 48,9782791100
 Upřesnit pozici na mapě

Dopravní prostředky
 Autobus
 Trolejbus
 Elektrobus

Zóny [] * Atributy []

CIS

Číslo CIS 5

CIS | Vybráno: 1/1 | Zobrazit prvních 100 záznamů

Platí od	název obce	Část obce	Bližší místo	Bližší obec	Stát
01.01.2017	České Budějovice		Výstaviště	CB	CZ

Zobrazeno řádků: 1/1 | Zobrazeno sloupců: 6/6

Chronometráže

Varianta chronometráže: základni chronometrAZ * Platnost od 01.01.2017 do []

Poznámka []

Chronometráže | Vybráno: 1/33 | Zobrazit prvních 100 záznamů

Zastávka od číslo	Zastávka od označnick	Zastávka od název	Zastávka do číslo	Zastávka do označnick	Zastávka do název	Vzdálenost [m]	Zákl. doba jízdy	Druh
1	1	Máj - Antonína Barcala	2	1	Jaroslava Bendy	1 000	1,0	
2	1	Jaroslava Bendy	1	1	Máj - Antonína Barcala	1 000	1,0	
2	1	Jaroslava Bendy	3	1	Šumava	500	2,0	
3	1	Šumava	2	1	Jaroslava Bendy	100	2,0	
3	1	Šumava	4	1	Jihočeská univerzita	1 000	2,0	
4	1	Jihočeská univerzita	3	1	Šumava	1 000	2,0	
4	1	Jihočeská univerzita	5	1	Vysokoškolské koleje	500	1,0	
5	1	Vysokoškolské koleje	4	1	Jihočeská univerzita	500	1,0	
5	1	Vysokoškolské koleje	6	1	Výstaviště	1 000	2,0	
6	1	Výstaviště	5	1	Vysokoškolské koleje	1 000	2,0	
6	1	Výstaviště	7	1	U Zelené ratolesti	1 000	3,0	
7	1	U Zelené ratolesti	6	1	Výstaviště	1 000	3,0	
7	1	U Zelené ratolesti	8	1	Poliklinika Sever	1 000	3,0	

Zobrazeno řádků: 33/33 | Zobrazeno sloupců: 16/16

Akce [] OK Storno Podpora

Linky a oběhy

- Skupiny linek a oběhů
- Grafický návrh spojů a oběhů
- Simulace průjezdů na mapových podkladech
- Zobrazení tras linek na mapových podkladech
- Statistické a analytické přehledy
- Kapesní i zastávkové jízdní řády podle uživatelských šablon
- Tisk vozových listů
- Exporty do formátů JDF, GTFS, ...

Linky a oběhy

Pracoviště: Vše | Editovat | Základní údaje

Skupiny: | Vybráno: 1/5 | Linky: | Vybráno: 0/24 | Oběhy: | Vybráno: 1/9

Název	DP	Číslo linky	Číslo veřejné	Dopravní prostředek	Platí od	Platí do
pokusna		325 001	1	Autobus	01.11.2018	31.12.2018
pokusna - TR		325 002	2	Trolejbus	01.11.2018	31.12.2018
Autobusy		325 003	3	Trolejbus	01.11.2018	31.12.2018
Trolejbusy		325 004	4	Trolejbus	01.11.2018	31.12.2018
záloha šejdry		325 005	5	Trolejbus	01.11.2018	31.12.2018
		325 006	6	Autobus	01.11.2018	31.12.2018
		325 007	7	Autobus	01.11.2018	31.12.2018
		325 008	8	Trolejbus	01.11.2018	31.12.2018
		325 009	9	Trolejbus	01.11.2018	31.12.2018
		325 010	10	Autobus	01.11.2018	31.12.2018
		325 011	11	Autobus	01.11.2018	31.12.2018
		325 012	12	Autobus	01.11.2018	31.12.2018
		325 013	13	Autobus	01.11.2018	31.12.2018
		325 014	14	Autobus	01.11.2018	31.12.2018
		325 015	15	Autobus	01.11.2018	31.12.2018
		325 016	16	Autobus	01.11.2018	31.12.2018
		325 018	18	Autobus	01.11.2018	31.12.2018
		325 019	19	Autobus	01.11.2018	31.12.2018
		325 021	21	Elektrobus	01.11.2018	31.12.2018
		325 022	22	Elektrobus	01.11.2018	31.12.2018
		325 023	23	Elektrobus	01.11.2018	31.12.2018
		325 045	45	Autobus	01.11.2018	31.12.2018
		325 053	53	Trolejbus	01.11.2018	31.12.2018
		325 059	59	Trolejbus	01.11.2018	31.12.2018

Číslo	Typ provozu	Linky	Pořadí/Linka
101201	X, školní vyučování	325021,325022,325023	01/20
102201	X, školní vyučování	325021,325022,325023	02/20
103201	X, školní vyučování	325021,325022,325023	03/20
104201	X, školní vyučování	325021,325022,325023	04/20
105201	X, školní vyučování	325021,325022,325023	05/20
106201	X, školní vyučování	325021,325022,325023	06/20
107201	X, školní vyučování	325021,325022,325023	07/20
108201	X, školní vyučování	325021,325022,325023	08/20
109201	X, školní vyučování	325021,325022,325023	09/20

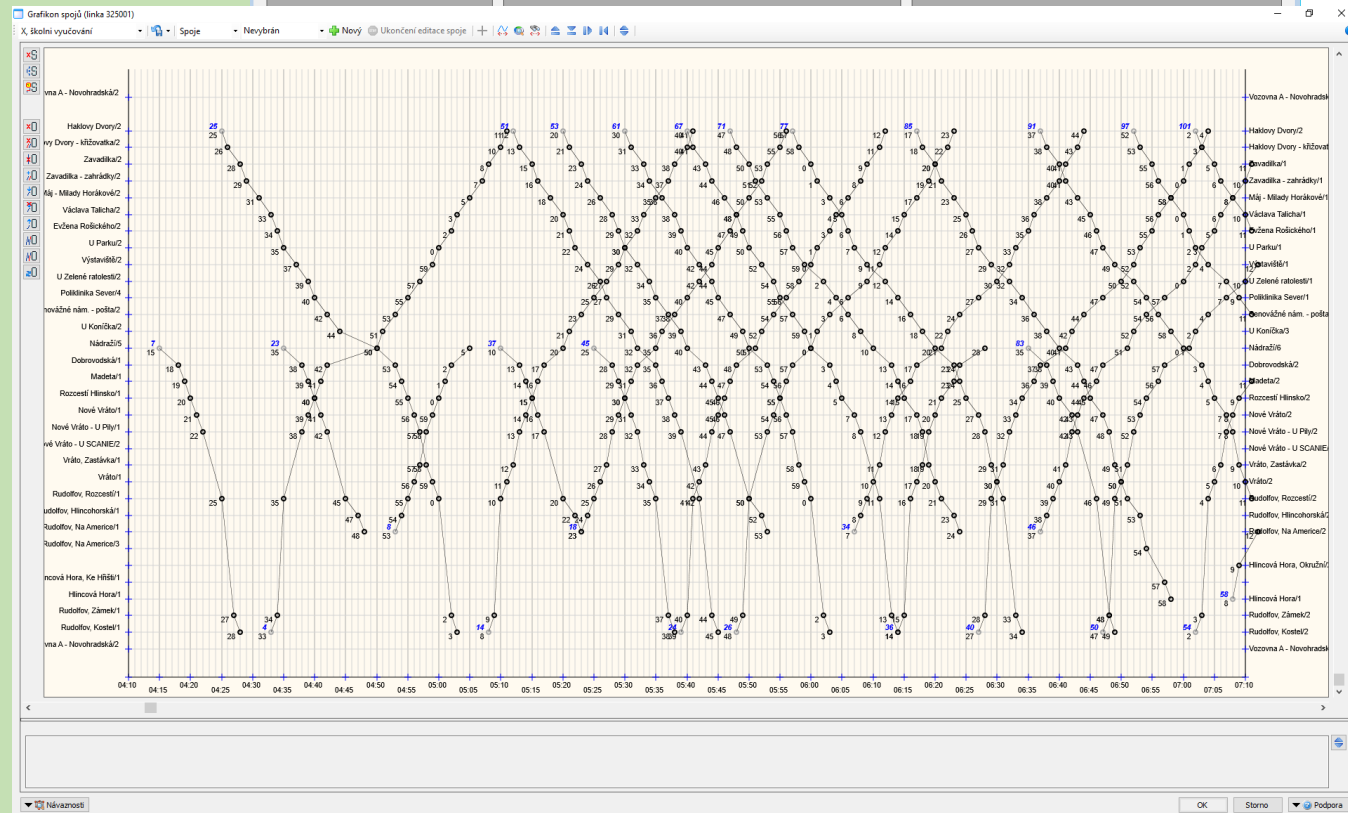

Směny

- Automatické vytvoření směn z oběhů
- Statistické a analytické výstupy (odpracované hodiny, čekání, ...)

Plán

- Automatické sestavení plánu dopravy v režimu střídacích cyklů řidičů a vozidel
- Denní sledování vypravených vozidel
- Jednoduché záměny vozidel a řidičů

Dispečink [...]

Filtr
Datum: 29.06.2021 Třídít: Dle času nástupu

Hledání
Hledat: v Směna Zobrazit

Autobus
Trolejbus
Elektrobús

Vybráno: 1/319

Vyjeto	TS	Typ směny	Směna název	Směna linka	Směna pořadí	Datum jízdy	Nástup	Výjezd	F
<input type="checkbox"/>	A20/16	Rozdělená	4/13	13	1	29.06.2021	03:58	4:15	
<input type="checkbox"/>	T20/03	Ranní	2/02	02	1	29.06.2021	04:00	4:15	
<input type="checkbox"/>	A20/03	Ranní	2/10	10	1	29.06.2021	04:00	4:15	
<input type="checkbox"/>	A20/06	Rozdělená	5/07	07	1	29.06.2021	04:00	4:15	
<input type="checkbox"/>	A20/01	Ranní	1/10	10	1	29.06.2021	04:02	4:17	
<input type="checkbox"/>	T20/01	Ranní	5/09	09	1	29.06.2021	04:04	4:19	
<input type="checkbox"/>	T20/06	Rozdělená	10/05	05	1	29.06.2021	04:06	4:21	
<input type="checkbox"/>	A20/04	Rozdělená	7/06	06	1	29.06.2021	04:06	4:21	
<input type="checkbox"/>	A20/07	Ranní	1/07	07	1	29.06.2021	04:08	4:23	
<input type="checkbox"/>	A20/05	Rozdělená	4/10	10	1	29.06.2021	04:15	4:30	
<input type="checkbox"/>	A20/07	Ranní	4/01	01	1	29.06.2021	04:15	4:30	
<input type="checkbox"/>	A20/16	Ranní	3/13	13	1	29.06.2021	04:15	4:30	
<input type="checkbox"/>	A20/03	Ranní	1/16	16	1	29.06.2021	04:16	4:31	
<input type="checkbox"/>	A20/08	Ranní	3/18	18	1	29.06.2021	04:16	4:31	

Plán dopravy [...]

Filtr
* Pracoviště: Autobusy TS Vše
* Období: 29.06.2021 - 06.07.2021

Hledání
Hledat: dne Hledat
v Směna Vyhledat

TS / řádek	29.06.2021 Út	30.06.2021 St	01.07.2021 Čt	02.07.2021 Pá	
A20/03 / 1	1/16/O 4867 Mikeš M. 109 SN	1/16/O 4579 Kohout P. 125 SN	1/16/O 4742 Sokolík J. 114	1/16/O 4699 Bahounek J. 120	3/01/O
A20/03 / 2	2/13/R 5030 Kupka J. 108 SN	2/13/R SN	2/13/R 4868 Zabranský P. 125	2/13/R 4993 Navara L. 114	1/10/R
	2/13/O SN	2/13/O 4867 Mikeš M. 109 SN	2/13/O 4579 Kohout P. 125	2/13/O 4742 Sokolík J. 114	1/10/O
A20/03 / 3	2/10/R 4576 Bartizal V. 116 SN	2/10/R 5030 Kupka J. 108 SN	2/10/R SN	2/10/R 4868 Zabranský P. 125	1/12/R
	2/10/O 4326 Malec L. 116 SN	2/10/O SN	2/10/O 4867 Mikeš M. 109	2/10/O 4579 Kohout P. 125	1/12/O
A20/03 / 4	4/06/R 4699 Bahounek J. 120 SN	4/06/R 4576 Bartizal V. 116 SN	4/06/R 5030 Kupka J. 108	4/06/R SN	1/11/R
	4/06/O 4850 Kolmanová A. 120 SN	4/06/O 4326 Malec L. 116 SN	4/06/O SN	4/06/O 4867 Mikeš M. 109	1/11/O
A20/03 / 5	VOLNO/C 4742 Sokolík J.	VOLNO/C 4699 Bahounek J.	VOLNO/C 4576 Bartizal V.	VOLNO/C 5030 Kupka J.	VOLNO
	VOLNO/C 4993 Navara L.	VOLNO/C 4850 Kolmanová A.	VOLNO/C 4326 Malec L.	VOLNO/C SN	VOLNO
A20/03 / 6	VOLNO/C 4579 Kohout P.	VOLNO/C 4742 Sokolík J.	VOLNO/C 4699 Bahounek J.	VOLNO/C 4576 Bartizal V.	VOLNO
	VOLNO/C 4868 Zabranský P.	VOLNO/C 4993 Navara L.	VOLNO/C 4850 Kolmanová A.	VOLNO/C 4326 Malec L.	VOLNO

Akce Nástroje Tisky Tisky Zavřít Podpora

Provozní hlášení

Událost

- Dopravní nehoda
- Jízda s majákem
- Kontrola alkoholu
- Kontrola jízdenek
- Pochvala
- Porucha vozidla
- Poškození vozidla
- Připomínka
- Stížnost
- Událost na trase
- Vynechaný spoj
- Závada infrastruktury
- Zpoždění linky
- ...

Výstupy

- Denní kompletní dispečerské a manažerské hlášení

Dopravní nehody (20695) - úprava [CB_DP]

Základní údaje \ Datum

#	Položka	Hodnota	Stav
Základní údaje			
1	Datum	01.06.2020	
2	Čas	08:50	
3	Linka	6	
4	Kurz	3	
5	Místo nehody	Hrdějovice - točna	
6	Zastávka Od		
7	Zastávka Do		
8	Evidenční číslo DN	DN 2020-06-01_111_20695	
Popis nehody, vyhodnocení			
9	Popis nehody	Řidič Vojč př zajždění do zastávky zavadil o konstrukci střechy budovy zázemí	
10	Lehce zranění		0
11	Těžce zranění		0
12	Usmrceno		0
15	Přerušení dopravy	bez přerušení	
16	Šetřeno	bez šetření	
17	Šetření za DP provedl	Pexa	
18	Hlášení pro pojišťovnu provedl	Pexa	
19	Mimořádná událost		
20	Adresář a dokumentaci		

Dopravní nehody [CB_DP]

Filtr

Datum od 01.06.2020 do 30.06.2023

Vlastnost: Základní údaje / Datum obsahuje

Vlastnost: Základní údaje / Datum obsahuje

Zobrazit

Hledat v seznamu...

Základní údaje Datum	Základní údaje Čas	Základní údaje Linka	Základní údaje Kurz	Základní údaje Místo nehody	Základní údaje Zastávka Od
01.06.2020	08:50	6	3	Hrdějovice - točna	
01.06.2020	12:48	9	1	Pražská třída na úrovni odbočení do Fráni Šrámka	Mariánské náměstí
01.06.2020	09:02	6	4	křižovatka ulic Husova a Na Sadech, České Budějovice	U Zelené ratolesti
02.06.2020	10:17	18	2	Husova třída směr Máj ,Antonína Barcala	U Výměníku
02.06.2020	12:03	11	1	Nové Hodějovice, okružní křižovatka ulic Novohradská a Š	Nové Hodějovice
02.06.2020	16:40	9	1	Dobrovodská ulice	Pětidomí
04.06.2020	14:30	1	6	Vráto	Vráto, Zastávka
02.06.2020	19:44	16	1	Nádražní ul.	Nádraží
05.06.2020	23:30	1	3	Nové Vráto, zastávka MHD U Pily	Nové Vráto - U Pily
08.06.2020	15:32	11	3	Pražská třída	Družba - IGY
08.06.2020	17:18	2	5	Lidická třída	Poliklinika Jih
09.06.2020	07:51	6	4	Pražská tř, zastávka Družba IGY	
09.06.2020	09:00	3	8	Poliklinika Sever ZC	Senovážné nám. - pošta
09.06.2020	08:53	9	6	ul. Dobrovodská, zast. Vrbenská ZC	Nádraží
10.06.2020	15:35	5	5	Lidická třída, Samson	Samson
10.06.2020	09:10	13	2	Leďenská ul.	Srubeč, Náves
16.06.2020	05:01	18	2	Novohradská ulice DC	Vozovna A - Novohradská
10.06.2020	13:45	15	2	Lidická tř.	Poliklinika Jih
17.06.2020	08:53	13	1	Nádražní ul. zastávka Sruček	Nádraží

Zobr. řádků: 194/194 | Zobr. sloupců: 137/137 | Vybráno: 1/194

Akce Tisky Zavřít Podpora

EDISON Veřejná doprava

Lístky

Lístky

- Zpracování a vyhodnocení dat lístků OZ
- Vyhodnocení za CZK, EUR, PLN, ...
- Import dat lístků všech dostupných OZ včetně dat kupónů, předprodejů, ... (AMS, CS, CSOB, EMTEST, MIKROELEKTRONIKA, RG, TELMAX, ...)
- Export dat pro zúčtování i objednatelů dopravy (CHAPS, IDSOK, KORDIS, ODIS, OREDO, SVT, TELCARD, ...)

Cenik - Editace [Cenik - Editace] [X]

Název DÚK

Výpočet ceny Zónový - ze zóny do zóny

Zónový - ze zóny do zóny 1: Jednotlivé obyčejné | 2019-07-16 | Kupónem | Česká republika - Česká Koruna

Synchronizovat s Telmax tarify + podtarify

Zóna-Zóna	Cena	Nosič-1-Papír	Oblast-1002-DÚK
2	17,00	0,00	
4	20,00	0,00	
6	23,00	0,00	
8	26,00	0,00	
10	28,00	0,00	
12	31,00	0,00	
14	34,00	0,00	
16	37,00	0,00	
18	40,00	0,00	
20	43,00	0,00	

Defaultní cena
Základní cena 0,00 Cena za tar. úsek 0,00

Lístky [Lístky] [X]

Období

Filtr

Měna

Zobrazit

Stroj / Odpočet	Počet	Osoby +/-/0	Tržba bez DPH	DPH	Tržba s DPH
1: 1152@UL_DSUK-TELMAX-1	104	96/8/0	1 628,09	162,91	1 791,00
1	15	15/0/0	348,16	34,84	383,00
2	2	1/1/0	0,00	0,00	0,00
3	29	28/1/0	471,79	47,21	519,00
5	6	6/0/0	105,45	10,55	116,00
6	37	33/4/0	492,70	49,30	542,00
7	15	13/2/0	209,99	21,01	231,00
1025: 1098@UL_DSUK-TELMAX-1025	7263	7197/66/0	88 464,30	7 658,50	96 122,80
1043: 1095@UL_DSUK-TELMAX-1043	2620	2603/17/0	25 101,03	2 315,27	27 416,30
1045: 1089@UL_DSUK-TELMAX-1045	667	657/10/0	10 489,17	968,33	11 457,50
1046: 1090@UL_DSUK-TELMAX-1046	10071	10019/52/0	121 150,06	10 808,94	131 959,00
1051: 1092@UL_DSUK-TELMAX-1051	11670	11571/99/0	155 643,72	14 189,48	169 833,20
1059: 1105@UL_DSUK-TELMAX-1059	9256	9214/42/0	119 497,32	11 149,98	130 647,30
1060: 1096@UL_DSUK-TELMAX-1060	1847	1839/8/0	18 118,56	1 747,54	19 866,10
1298: 1127@UL_DSUK-TELMAX-1298	11424	11337/87/0	154 300,01	14 350,69	168 650,70
1390: 1094@UL_DSUK-TELMAX-1390	4147	4129/18/0	60 112,38	5 468,42	65 580,80
1411: 1107@UL_DSUK-TELMAX-1411	2069	2060/9/0	22 027,89	2 161,01	24 188,90
1514: 1093@UL_DSUK-TELMAX-1514	4461	4436/25/0	47 712,74	4 523,06	52 235,80
1605: 1106@UL_DSUK-TELMAX-1605	4925	4879/46/0	53 424,21	4 792,49	58 216,70
1717: 1099@UL_DSUK-TELMAX-1717	3952	3912/40/0	48 092,55	4 497,35	52 589,90
2230: 1078@UL_DSUK-TELMAX-2230	14282	14153/77/52	203 024,38	19 384,22	222 408,60
2356: 1131@UL_DSUK-TELMAX-2356	32	30/2/0	72,36	7,24	79,60
2382: 1079@UL_DSUK-TELMAX-2382	59476	59301/175/0	1 082 584,45	103 752,75	1 186 337,20
2947: 1083@UL_DSUK-TELMAX-2947	26139	25924/203/12	610 988,11	52 799,23	663 787,34
3507: 1102@UL_DSUK-TELMAX-3507	26314	26021/288/5	518 915,19	49 111,81	568 027,00
3542: 1104@UL_DSUK-TELMAX-3542	22362	22047/233/82	388 171,81	34 984,59	423 156,40
3683: 1003@UL_DSUK-TELMAX-3683	6448	6403/42/3	85 812,81	7 778,29	93 591,10
3684: 1012@UL_DSUK-TELMAX-3684	28027	27869/158/0	436 322,30	41 589,60	477 911,90
3685: 1015@UL_DSUK-TELMAX-3685	74345	73850/495/0	917 777,13	88 574,87	1 006 352,00
3686: 1025@UL_DSUK-TELMAX-3686	16098	15993/105/0	342 345,47	32 657,93	375 003,40
3687: 1037@UL_DSUK-TELMAX-3687	34106	33977/129/0	586 934,90	56 167,50	643 102,40
3688: 1006@UL_DSUK-TELMAX-3688	33576	32912/592/72	506 377,82	49 310,58	555 688,40
3689: 1021@UL_DSUK-TELMAX-3689	49001	48524/477/0	721 572,76	68 566,04	790 138,80
3690: 1064@UL_DSUK-TELMAX-3690	43328	43049/278/0	668 600,11	63 188,58	731 788,70

Řazení
Úroveň 1
9 | Strojek
Úroveň 2
10 | Odpočet

Akce Nástroje Tisky

Zavřít Podpora

EDISON Veřejná doprava

Přepravní pokladna

Přepravní pokladna

- Zpracování odpočtů z OZ
- Vyhodnocení za CZK, EUR, PLN, ...
- Kontrola odvedených tržeb na vozidlo a řidiče, tzv. párování odpočtů
- Komunikace a propojení s depozitními terminály ALBACON a Bankovní technika
- Plán odvodů tržeb
- Fiktivní odpočty i lístky

Jiné

Firma: CR_VTVC | ARRIVA | Středisko: 0 | <Neznámé> | Typ + Druh: FIKTIVNI | 11 | ?+ Očekávaný příjem

Strojek: 1 ~ CR_VTVC-JINE-1:1 | Odpočet: 0

Řidič: 0 | RZ:

Linka: | Spoj: | Lístky: 0 | KM: 0

Start odp.: 2023-10-18 11:09:46 | Konec odp.: 2023-10-18 11:09:46 | Prv. lístek: 0 | Posl. lístek: 0

Poč. tržba: 0,00 | Kon. tržba: 0,00 | Měna: CZK | Kurz: 1

Tržba CZK: 0,00 | Tržba: 0,00 | Poznámka:

Tržby	Celkem	Σ Hot.	Dob.	Dob. ELP	Dob. KUP	Σ Bez.	Bez. ELP	Bez. KUP	Bez. BAK	Storna	Kurz
CZ-CZK											
PL-PLN											

Filtr

Období: Použít období

Strojky: Použít strojky

Období: Vše, Vlastní

Strojky: Vše, Vlastní

1956, 2000, 2002, 2003, 2013, 2014, 2015, 2016, 2017, 2018, 2019, 2020, 2021, 2022, 2023, 2024, 2027, 2036, 2037, 6 červen, 30 út

CR_VTVC, TELMAX, 2098:1434, 471:1108, 495:1128

<Poslední měsíc>

Párování

Měna: | Rozdíl: | Převod: | Nastavení:

Číslo strojku: 0 | Odpočet: 0 | Vybrat | Vybrat + Zpracovat

Číslo strojku ~ Firma-Typ-Číslo:ID + Odpočet / Osobní číslo a jméno řidiče	Zpracovat (dny)	Data - Odpočty						
		Datum	Doklad	Hot.+Bez.+Dob.	Hot.+Dob.	Hotově	Dobíjení	
0	1	2	3	4 (5+10)	5 (6+7)	6	7 (8+9)	
2098 ~ CR_VTVC-TELMAX-2098:1434					0,00	0,00	0,00	0,0
471 ~ CR_VTVC-TELMAX-471:1108					3,00	3,00	3,00	0,0
1955 / 140426 David Roman	Zpracováno	2037-06-30	(1)		3,00	3,00	3,00	0,0
495 ~ CR_VTVC-TELMAX-495:1128					0,00	0,00	0,00	0,0
Celkem					3,00	3,00	3,00	0,0

Aplikace pro řidiče

Plán dopravy

- Responzivní webová aplikace pro libovolné zařízení (PC, tablet, mobilní telefon)
- Uživatel je systémem identifikován podle zadané e-mailové adresy, ověření podle nastaveného mechanismu (rodné číslo, osobní číslo atp.)
- Zobrazení online plánu dopravy včetně grafikonu (dovolená, nemoc, atp.) na libovolné budoucí období podle plánování v modulu Autobusová doprava

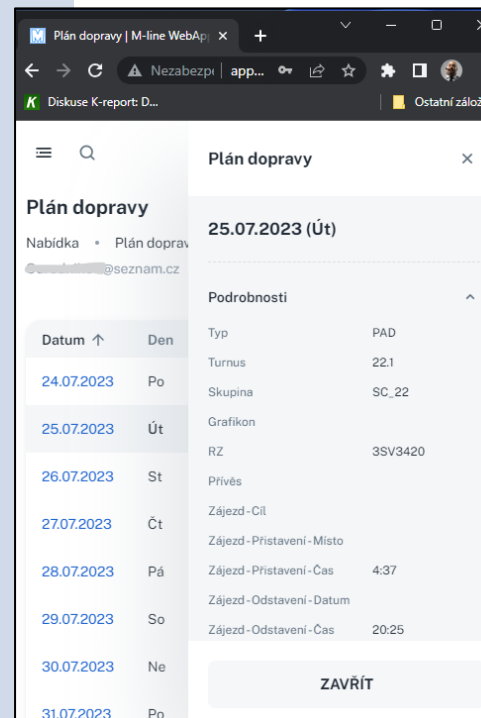
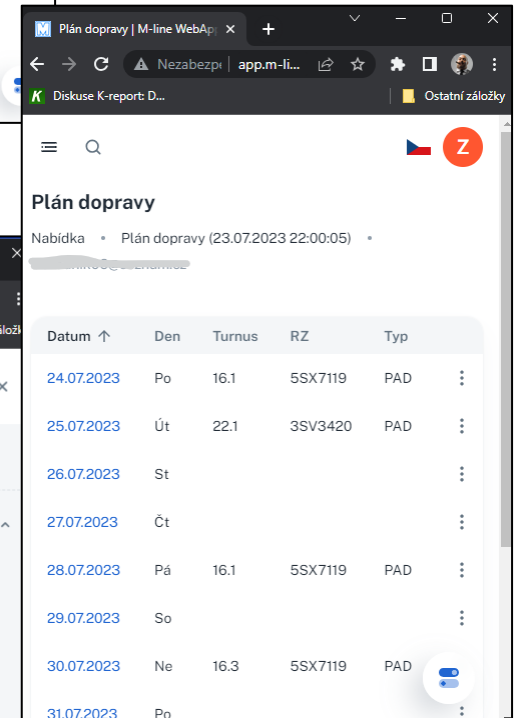
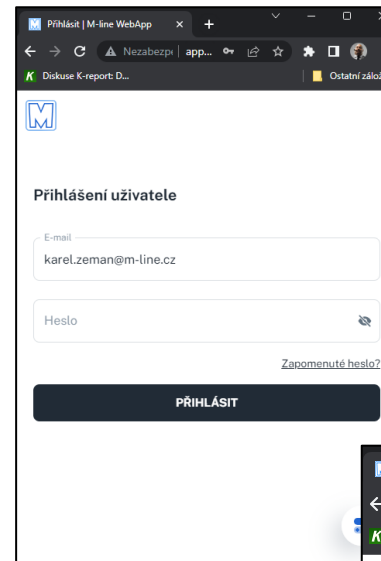

EDISON WEB Middleware

Middleware

- Online REST komunikační rozhraní pro výměnu dat mezi informačními systémy
- V ověřeném provozu pro systémy Helios, KARAT, Navision, SAP

MZD_SAP Save

METHOD: POST SCHEME://HOST[:PORT][PATH[?QUERY]]
[redacted]/mlrest/api length: 36 byte(s) Send

QUERY PARAMETERS

HEADERS Form

- Content-Type : application/json
- MLREST_TOKI : [redacted]

+ Add header Add authorization

BODY Text

```
1 {
2   "parameters": [
3     {
4       "module": "MZD_SAP",
5       "idfa": "[redacted]",
6       "data": [
7         {
8           "key": "Obd",
9           "val": "202307"
10        },
11        {
12          "key": "CasOd",
13          "val": "08:00"
14        },
15        {
16          "key": "Osc",
17          "val": "30030"
18        },
19      ]
20    }
21  ]
22 }
```

Text JSON XML HTML | Format body | Enable body evaluation length: 399 bytes

Response Cache Detected - Elapsed Time: 3.85s

200 OK

HEADERS pretty

- Date: Wed, 27 Sep 2023 12:36:56 GMT -4d 20h
- Server: Apache
- CACHE-CONTROL: no-cache
- EXPIRES: Thu, 29 Oct 1998 17:04:19 GMT -24 years
- PRAGMA: no-cache
- CONTENT-ENCODING: gzip

BODY pretty

```
{ "MZD_SAP": { "totalRows": 14, "data": [ "1;VK;31030030;580000;20230710;20230710;13:18;20:33", "2;VK;31030030;580000;20230710;20230710;13:18;20:33", "3;VK;31030030;580000;20230710;20230710;13:18;20:33", "4;VK;31030030;580000;20230710;20230710;13:18;20:33", "5;VK;31030030;580000;20230710;20230710;13:18;20:33", "6;VK;31030030;580000;20230710;20230710;13:18;20:33", "7;VK;31030030;580000;20230710;20230710;13:18;20:33", "8;VK;31030030;580000;20230710;20230710;13:18;20:33", "9;VK;31030030;580000;20230710;20230710;13:18;20:33", "10;VK;31030030;580000;20230710;20230710;13:18;20:33", "11;VK;31030030;580000;20230710;20230710;13:18;20:33", "12;VK;31030030;580000;20230710;20230710;13:18;20:33", "13;VK;31030030;580000;20230710;20230710;13:18;20:33", "14;VK;31030030;580000;20230710;20230710;13:18;20:33" ] } }
```

Top Bottom 2Request Copy Download



M-line software

www.m-line.cz